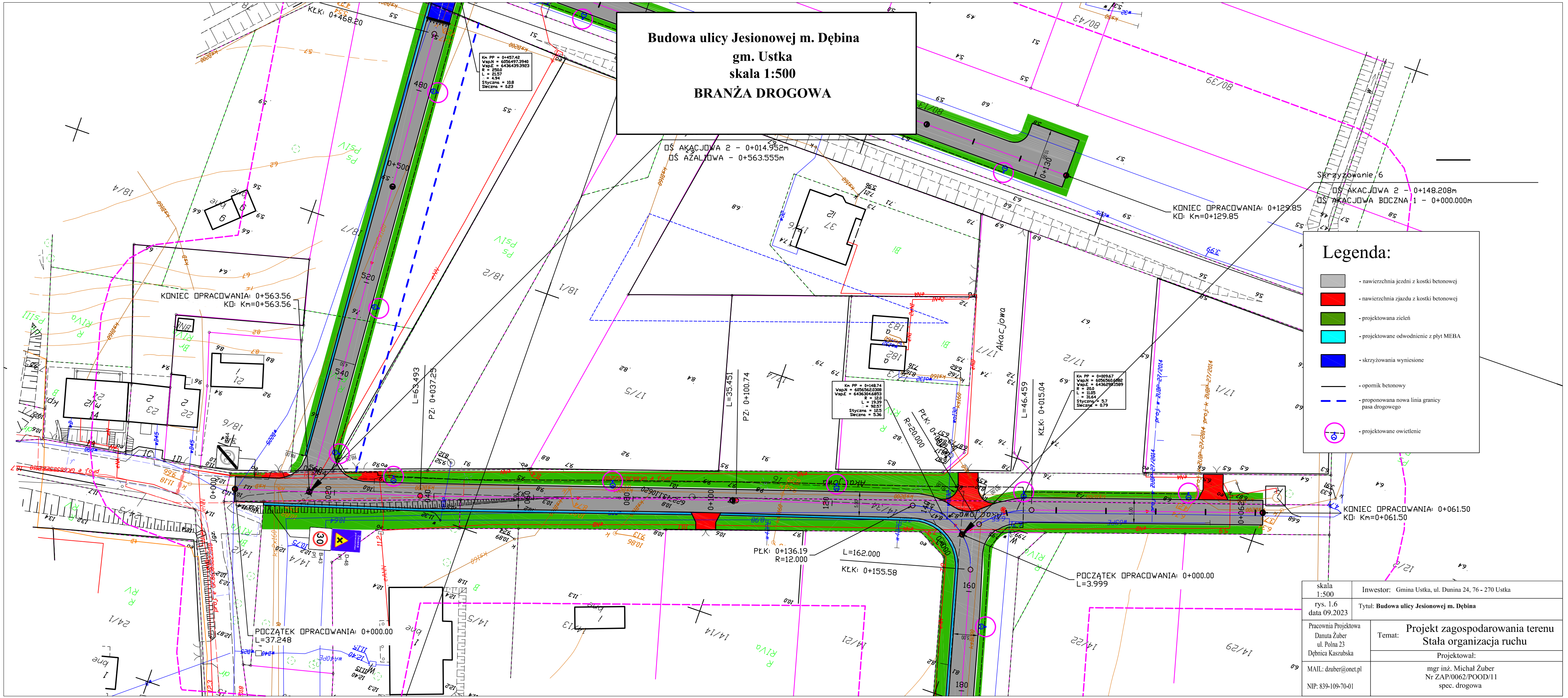
Budowa ulicy Jesionowej m. Dębina
gm. Ustka
skala 1:500
BRANŻA DROGOWA
DŚ AKACJOWA 2 - 0+014.952m
DŚ AZALIOWA - 0+563.555m
KONIEC OPRACOWANIA: 0+129.85
KO: Km=0+129.85
Skrzyżowanie 6
DŚ AKACJOWA 2 - 0+148.208m
DŚ AKACJOWA BOCZNA 1 - 0+000.000m
KONIEC OPRACOWANIA: 0+563.56
KO: Km=0+563.56
KŁK: 0+468.20
L=63.493
PZ: 0+037.25
L=35.451
PZ: 0+100.74
PŁK: 0+136.19
R=12.000
L=162.000
KŁK: 0+155.58
PŁK: 0+000.00
R=20.000
L=46.459
KŁK: 0+015.04
KONIEC OPRACOWANIA: 0+061.50
KO: Km=0+061.50
POCZĄTEK OPRACOWANIA: 0+000.00
L=3.999
POCZĄTEK OPRACOWANIA: 0+000.00
L=37.248
Akacjowa
Legenda:
- nawierzchnia jezdni z kostki betonowej
- nawierzchnia zjazdu z kostki betonowej
- projektowana zieleń
- projektowane odwodnienie z płyt MEBA
- skrzyżowania wyniesione
- opornik betonowy
- proponowana nowa linia granicy pasa drogowego
- projektowane owietlenie
skala 1:500
rys. 1.6
data 09.2023
Inwestor: Gmina Ustka, ul. Dunina 24, 76 - 270 Ustka
Tytuł: Budowa ulicy Jesionowej m. Dębina
Pracownia Projektowa
Danuta Żuber
ul. Polna 23
Dębnica Kaszubska
MAIL: dzuber@onet.pl
NIP: 839-109-70-01
Temat: Projekt zagospodarowania terenu
Stała organizacja ruchu
Projektował:
mgr inż. Michał Żuber
Nr ZAP/0062/POOD/11
spec. drogowa